tel: 502 722 366
e-mail: sklep@elmat.lublin.pl

WIERTARKA STOŁOWA Z NAPĘDEM PASOWYM OPTIDRILL DQ32 400V/3PH/50HZ OPTIMUM 3191049

~~5,521.47 zł~~ **5,245.40 zł**

OPTIMUM DQ32 400V – profesjonalna wiertarka stołowa z dokładnością <0,03 mm, stołem ±45°/360°, paskiem GATES i uchwytem szybkomocującym.

SKU: 3191049

GALERIA ZDJĘĆ

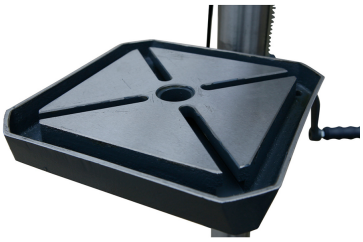

OPIS PRODUKTU

OPTIMUM OPTIDRILL DQ32 / 400V / 3PH / 50HZ – WIERTARKA STOŁOWA DO METALU O WYSOKIEJ PRECYZJI

Wiertarka stołowa **OPTIMUM DQ32** to model klasy przemysłowej, przeznaczony do intensywnej, precyzyjnej obróbki metalu i innych materiałów konstrukcyjnych. Łączy **niezawodność, stabilność i dokładność wykonania**, dzięki czemu idealnie sprawdza się w warsztatach mechanicznych, ślusarskich, produkcyjnych oraz w szkoleniach technicznych.

NAJWAŻNIEJSZE CECHY:

- **Wysoka dokładność współosiowości < 0,03 mm** (mierzona we wrzecionie)
- **Silnik trójfazowy 400V / 3Ph / 50Hz** – gwarantuje moc i płynną pracę
- **Stół wiertarski odchylany o ±45° i obracany o 360°**
- **Precyzyjnie obrobiona powierzchnia stołu z rowkami teowymi**
- **Masywna, żeliwna podstawa z tylnym żebrowaniem i rowkami T** zapewnia wyjątkową stabilność
- **Wysokiej jakości pasek klinowy GATES** – trwały, cichy i bezobsługowy
- **Koła pasowe z aluminium** – zapewniają idealne przeniesienie mocy
- **Precyzyjne łożyskowanie wrzeciona** – minimalne drgania, maksymalna dokładność wiercenia
- **Szybkozaciskowy uchwyt wiertarski w zestawie**
- **Osłona pasa klinowego z wyłącznikiem bezpieczeństwa**

• **Wyłącznik awaryjny (STOP) oraz łatwy w obsłudze panel IP54**

ZASTOSOWANIE:

Wiertarka **OPTIMUM DQ32 400V** przeznaczona jest do:

• wiercenia otworów w metalach, aluminium i tworzywach sztucznych,

• zakładów ślusarskich, mechanicznych i narzędziowych,

• warsztatów przemysłowych i serwisowych,

• szkół technicznych oraz centrów szkoleniowych.

Dzięki mocnej konstrukcji i precyzyjnym parametrom zapewnia **idealne rezultaty wiercenia nawet przy dużych średnicach otworów**.

ZAKRES DOSTAWY:

• Szybki uchwyt wiertarski 1 – 16 mm
• Stożek Morse’a MK 4/ B16
• Narzędzia

DANE TECHNICZNE:

• Połączenie elektryczne: 400 V / 3 Ph ~50 Hz
• Moc silnika: 1100 W / 1,1 kW
• Wydajność wiercenia w stali (S235JR): Ø 30 mm
• Ciągłe wiercenie w stali (S235JR): Ø 25 mm
• Uchwyt wrzeciona: MK 4
• Zasięg tulei wrzeciona: 225 mm
• Skok tulei wrzeciona: 125 mm
• Obroty wrzeciona: 120 – 1810 rpm
• Liczba stopni: 9

• Długość stołu x szerokość: 355 x 355 mm
• Rowki teowe: 14 mm
• Obrót stołu roboczego na kolumnie: 360°
• Przechył stołu roboczego na kolumnie: ± 45°
• Wymiary (dł x szer. x wys.): 850 x 390 x 1660 mm
• Waga netto: 120 kg

DLACZEGO WARTO WYBRAĆ OPTIMUM DQ22 / 400V:

Model **DQ22** to połączenie **niemieckiej jakości, mocy i precyzji**.
Silnik trójfazowy 400V zapewnia **stabilną pracę bez przeciążeń**, a współosiowość poniżej 0,03 mm gwarantuje **dokładne wiercenie nawet w twardych materiałach**.
To niezawodne rozwiązanie dla wymagających użytkowników, ceniących trwałość i bezpieczeństwo.

Karta produktu

DODATKOWE INFORMACJE

Waga	128 kg
Wymiary	85 × 39 × 166 cm

MARKA

OPTIMUM

OPTIMUM – NIEMIECKA PRECYZJA W OBRÓBCE METALU

Optimum Maschinen Germany to niemiecka marka z wieloletnim doświadczeniem, specjalizująca się w produkcji maszyn i urządzeń do obróbki metalu. Od ponad 20 lat oferuje solidny, precyzyjny sprzęt przeznaczony zarówno do warsztatów hobbystycznych, jak i profesjonalnych zakładów produkcyjnych oraz serwisów.

W ofercie Elmat Sklep znajdziesz wybrane maszyny Optimum, m.in. wiertarki stołowe i kolumnowe, wiertarko-frezarki, piły taśmowe, szlifierki oraz inne obrabiarki do metalu. Wszystkie urządzenia charakteryzują się solidną konstrukcją, wysoką dokładnością wykonania oraz bardzo dobrym stosunkiem jakości do ceny.

Maszyny Optimum łączą niemieckie standardy projektowania i kontroli jakości z praktyczną, niezawodną budową, dzięki czemu są chętnie wybierane przez użytkowników ceniących trwałość i precyzję pracy.

OPTIMUM – KIEDY LICZY SIĘ SOLIDNOŚĆ I PRECYZJA OBRÓBKI METALU.